

Analysezertifikat Cannabinoide

Referenz ID: NU240043
Bezeichnung: Blue Berry #11
Probenmaterial: Pflanzenteile

Weitere Angaben: XXXXXXXXXX
Probeneingang am 24.11.2020 um 13:19

CBD

Kürzel	Substanz	Ergebnis	Einheit	M.U.*
P-GEW	Gewicht der eingelangten Probe	3,041	g	-
T-CBD	Summe Cannabidiol (CBD + CBDA)	7,93	w/w %	0,396
CBD	Cannabidiol	5,64	w/w %	0,282
CBDA	Cannabidiol-Carboxylsäure	2,61	w/w %	0,130
T-THC	Summe Tetrahydrocannabinol (THC + THCA)	0,10	w/w %	0,005
D9THC	D9-Tetrahydrocannabinol	0,03	w/w %	0,005
THCA	Tetrahydrocannabinol-Carboxylsäure	0,08	w/w %	0,005
DBTHC	DB-Tetrahydrocannabinol	ND**	w/w %	-
T-CBG	Summe Cannabigerol (CBG + CBGA)	0,05	w/w %	0,005
CBG	Cannabigerol	0,02	w/w %	0,005
CBGA	Cannabigerol-Carboxylsäure	0,03	w/w %	0,005
CBN	Cannabinol	ND**	w/w %	-
CBC	Cannabichromen	0,02	w/w %	0,005
THCV	Tetrahydrocannabivarin	ND**	w/w %	-
CBDV	Cannabidivarin	ND**	w/w %	-
CBDVA	Cannabidivarin-Carboxylsäure	0,01	w/w %	0,005

Bild der eingelangten Probe:

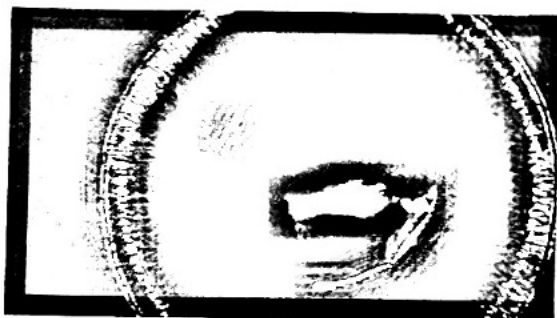

verantwortlich für die Analytik:

Christian Fuczik

Ing. Christian Fuczik, Chemiker

Analyse abgeschlossen und technisch
validiert: 26.11.2020 um 16:16

Fußnoten:

*) Die ermittelte Messunsicherheit (M.U.) ist immer in der selben Einheit wie das angegebene Ergebnis.

**) ND = nicht detektierbar. Der Messwert lag unter der Bestimmungsgrenze von 0,01 % bzw. 100 mg/kg.

Für die Berechnungen der Äquivalenzsummen wurden die jeweiligen Säureformen mit dem Faktor 0,877 bzw. 0,878 multipliziert, um auf die äquivalente Menge der neutralen Form zu schließen.

Analysenmethode: HPLC-DAD (High Performance Liquid Chromatography - Dioden Array Detektor). Alle Messmethoden wurden mit zertifizierten Referenzmaterialien (CRM) kalibriert und kontrolliert. Die Messungen wurden streng nach der in der USA zertifizierten Methode des HPLC-Herstellers durchgeführt.

Dieses Analysezertifikat darf nur als Ganzes und nicht in Teilen wiedergegeben werden. Jedwede Änderung ist nach § 223 StGB (Urkundenfälschung) strafbar.